Deutsche Schule Málaga • *Colegio Alemán de Málaga*

Curso escolar 24/25

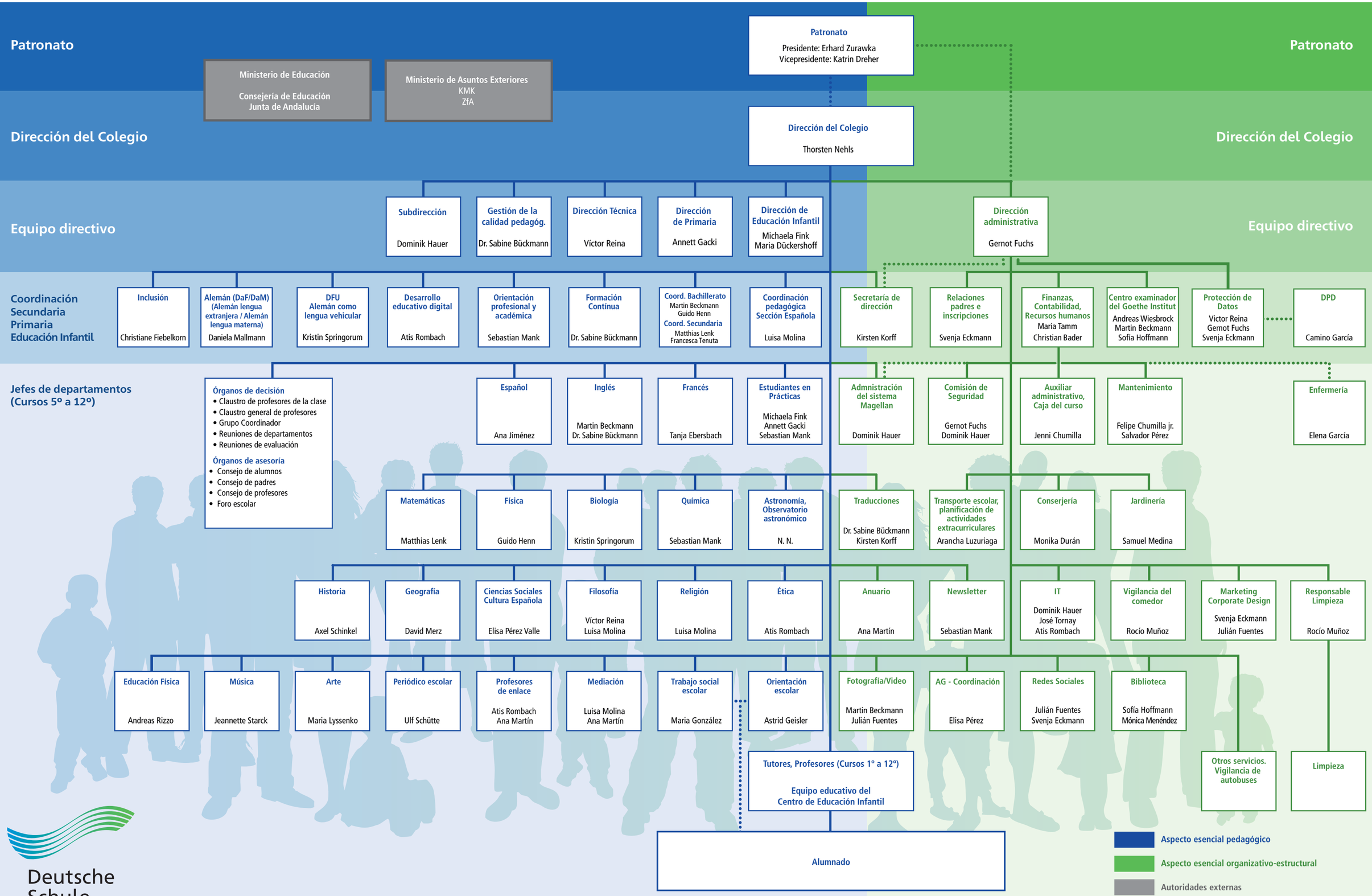

Último actualización Junio 2023

Deutsche Schule Málaga
COLEGIO ALEMÁN

Exzellente Deutsche Auslandsschule